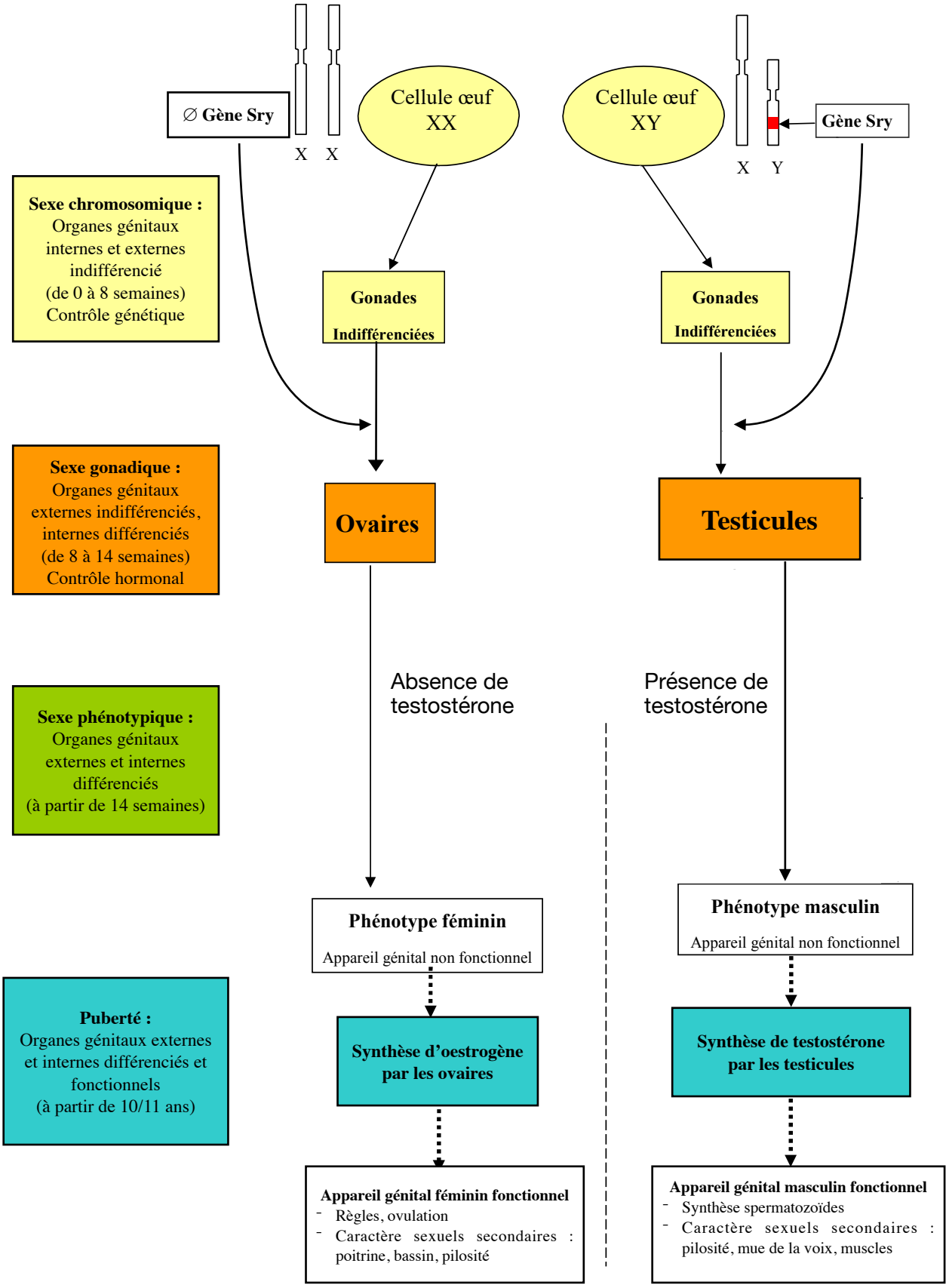BILAN : Représentation schématique des quatre étapes conduisant au phénotype masculin ou féminin